จุดรวมพลสามารถรองรับตามจำนวนผู้ปฏิบัติงานและผู้รับบริการได้
พร้อมมีป้ายแสดงอย่างชัดเจน

ป้ายจุดรวมพลขนาด 80 x 60 ซม. พื้นสีเขียว มีสัญลักษณ์ ข้อความแสดงถึงจุดรวมพล พร้อมระบุหมายเลขโทรศัพท์ ความถี่วิทยุสื่อสาร ของหน่วยงานที่เกี่ยวข้อง มีรูปแบบและจุดติดตั้ง ดังนี้



จุดรวมพลรองรับ อาคาร 74 สำนักงานวิทยาเขตปัตตานี





อาคาร 1 สำนักงานอธิการบดี วิทยาเขตปัตตานี





จุดรวมพลรองรับ อาคาร 2 กองพัฒนานักศึกษาและศิษย์เก่าสัมพันธ์วิทยาเขตปัตตานี ตึก A
อาคาร 4 อาคารศูนย์ภาษามหาวิทยาลัยสงขลานครินทร์ วิทยาเขตปัตตานี
อาคาร 13 กองพัฒนานักศึกษาและศิษย์เก่าสัมพันธ์วิทยาเขตปัตตานี ตึก B
อาคาร 14 อาคารปฏิบัติการคอมพิวเตอร์
อาคาร 56 อาคารกิจกรรมนักศึกษา (SLC)




จุดรวมพลรองรับ อาคารโรงอาหารลานอิฐ และอาคารโรงอาหารลานประดู่ ซึ่งเป็นลานเชื่อมต่อกับจุดรวมพลอาคาร 2, 4, 13, 14 และ 56

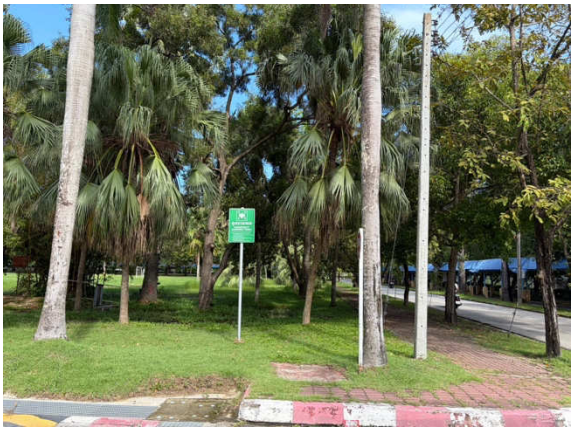


อาคาร 39 กองกายภาพและสิ่งแวดล้อมวิทยาเขตปัตตานี




อาคาร 9 ศูนย์เทคโนโลยีดิจิทัล วิทยาเขตปัตตานี




อาคาร 29 งานรักษาความปลอดภัย




อาคาร 43 งานยานยนต์

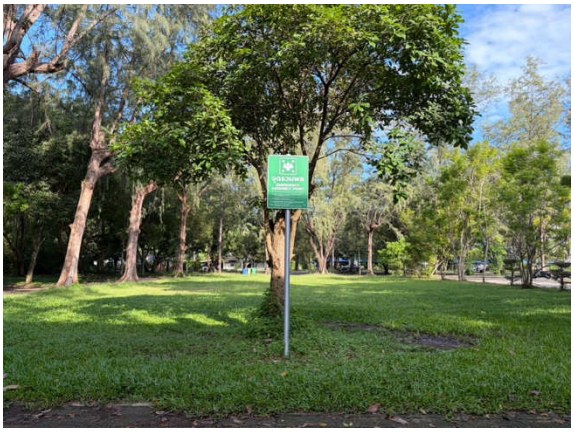


อาคาร 19 อาคารเรียนรวม 1





อาคาร 58 อาคารเรียนรวม 2





ผังจุดรวมพล

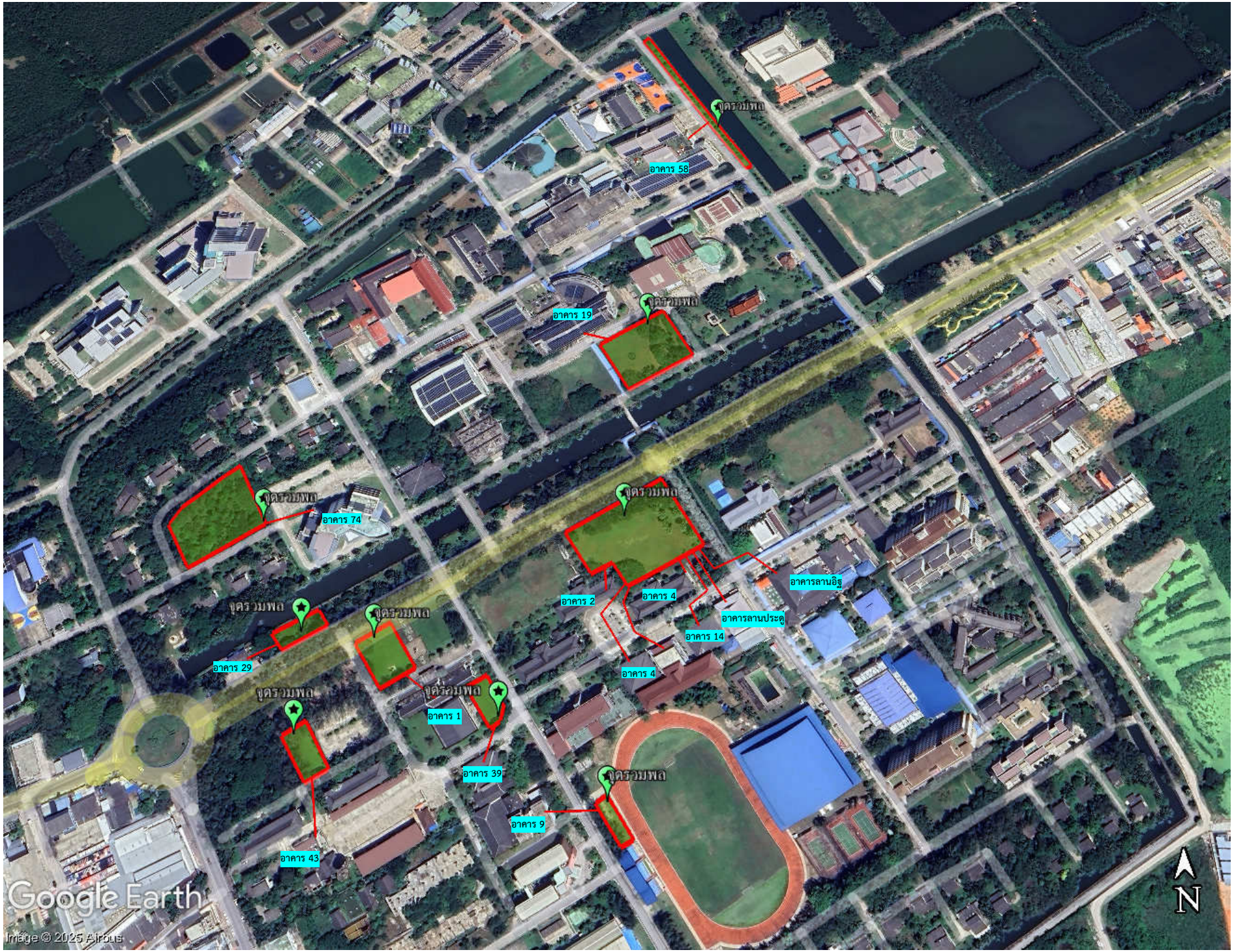
จุดรวมพล
อาคาร 58
จุดรวมพล
อาคาร 19
จุดรวมพล
อาคาร 74
จุดรวมพล
อาคาร 2
อาคาร 4
อาคารลานอิฐ
อาคารลานประตู
อาคาร 14
อาคาร 4
จุดรวมพล
อาคาร 29
จุดรวมพล
จุดรวมพล
อาคาร 1
อาคาร 39
จุดรวมพล
อาคาร 9
อาคาร 43
Google Earth
Image © 2025 Airbus
N